

## **ATHENA RESORT \*\*\*\***

### **KAMARINA – RAGUSA**



**POSIZIONE:** L'Athena Resort si trova nella riserva naturale del Pino di Aleppo, nel cuore di una natura preservata. È un Resort dedicato alle famiglie con le sue attrezzature sportive. Situato a 5 Km da Scoglitti, cittadina balneare tipica, con il suo porto, il suo mercato, le vie dello shopping, i suoi bar e i suoi ristoranti. 26 km da Ragusa Ibla, 35 da Modica. A 13 km da Punta Secca (Casa di Montalbano) e a 20 km da Marina di Ragusa, movida del litorale ibleo.

**Come arrivare:** in Aereo: Aeroporto Internazionale di Catania a 120 km; Aeroporto di Comiso a 14 Km. in auto: Autostrada Catania-Siracusa, fino al bivio di Lentini. Poi proseguire sulla SS514.

**DESCRIZIONE E SERVIZI:** Il Resort si suddivide in 3 categorie di alloggio, L' Hotel, il Villaggio e le Family Room: HOTEL PALACE (occupazione massima 4 persone, incluso infant): L'Hotel dispone di camere ristrutturata, dotate di bagno con doccia, balcone o terrazza (per le camere situate al piano terra). Camera matrimoniale/doppia standard con un massimo di 3 adulti o 2 adulti e 1 bambino. Camera doppia ad uso singola. VILLAGGIO (occupazione massima 4 persone, incluso infant): sono divise in piccoli edifici di un piano ciascuna comprendente 8 camere. Camera matrimoniale/doppia standard con balcone o veranda (3 adulti o 2 adulti e 1 bambino). Camera doppia ad uso singolo. Camera matrimoniale/doppia standard con finestra (3 adulti o 2 adulti e 1 bambino). Camera doppia ad uso singola. Camera quadrupla con letto a castello per i bambini con balcone o veranda (2 adulti e 2 bambini).

**FAMILY ROOM GIARDINI DI ATHENA:** La Family Room sono spaziose villette circondate da vegetazione. Primo piano o piano terra. L'appartamento dispone di un soggiorno con angolo cottura e un divano singolo, una camera da letto con un letto matrimoniale e di una camera da letto con due letti singoli. (Occupazione minimo 3/massimo 5 posti letto – obbligatorio per camere quadruple+infant e quintuple).

**RISTORAZIONE** (in tutti i ristoranti sono inclusi ai pasti: Acqua, vino bianco e rosso). Ristorante Athena: situato nel corpo centrale della struttura, con terrazza all'aperto. Specialità Siciliane e Mediterranee con servizio a buffet.

**Ristorante Mediterraneo:** Al mare (aperto solo a pranzo, dal 11/06 al 17/09), nel bellissimo chalet risto-grill, offre grigliate di pesce e insalate, su prenotazione entro le ore 20:00 del giorno precedente. **Pizzeria:** situata all'interno di Villa Pace (apertura solo a cena, dal 11/06 al 17/09), su prenotazione entro le ore 20:00 del giorno precedente.

**Celiachia:** L'hotel è specializzato nel predisporre appositi cibi privi di glutine; inoltre, per quanto riguarda i cibi serviti al tavolo e/o a buffet non è garantita la totale assenza di contaminazione crociata nella fase di preparazione e/o di somministrazione delle pietanze. Si fa presente però che al ristorante sarà possibile trovare una grande varietà di alimenti, fra cui anche pietanze che solitamente non contengono glutine oltre che alcuni prodotti di base dedicati.

**Spiaggia:** La grande spiaggia privata di sabbia fine, attrezzata con lettini e ombrelloni, è situata a circa 5 km dal Resort. Raggiungibile in soli 7/8 minuti con un servizio navetta continuato dalle ore 09:00 alle ore 19:00 (navetta attiva 15/05-25/09). Spiaggia attrezzata con ombrelloni, lettini, canoe e pedalò. In spiaggia è disponibile uno chalet con bar.

**Animazione:** Soft, con attività non collettive diurne e serali (Piano Bar Karaoke e spettacoli)

**ATTREZZATURE E SERVIZI:** bar nella lobby hotel, bar piscina olimpionica, bar spiaggia, supermarket, boutique abbigliamento, artigianato, tabacchi, centro benessere, sala tv, anfiteatro, sala congressi, noleggio auto, parcheggi non custoditi. All'interno del Resort: WI-FI nelle aree comuni, 2 parchi giochi per bambini, Chiesetta ove tutte le domeniche a Luglio e Agosto si celebra la messa. Si accettano carte di credito.

**Sport:** 4 campi da tennis con illuminazione notturna (a pagamento), campi di bocce, campo di minigolf. 3 piscine di cui 1 olimpionica, acquabyke, ping-pong, canoe, pedalò in spiaggia. Tensostruttura per 600 persone.

**Miniclub:** Massima attenzione tante sorprese in serbo per i vostri bambini. Stiamo lavorando anche per regalare il massimo del divertimento e intrattenimento ai bambini. Per loro abbiamo già pensato ad iniziative particolari e altre sono allo studio del nostro staff, più che mai creativo.

**RESORT CARD:** Include l'utilizzo delle attrezzature sportive e di svago, i servizi in spiaggia con ombrelloni e sdraio, il servizio navetta da e per la spiaggia, animazione e intrattenimento.

**A PAGAMENTO:** tennis notturno, lezioni private, biciclette, maneggio, moto-quad, baby-sitter, assistenza medica, noleggio auto, lavanderia, teli mare con cauzione.

**ANIMALI:** a pagamento, ammessi di piccola taglia e solo in villaggio, escluso luoghi comuni.

**SOGGIORNI:** Giovedì ore 16.00/giovedì ore 10.00.

**Soggiorni minimo 7 notti dal 30/07 al 03/09, minimo 2 notti nei restanti periodi con supplemento.**

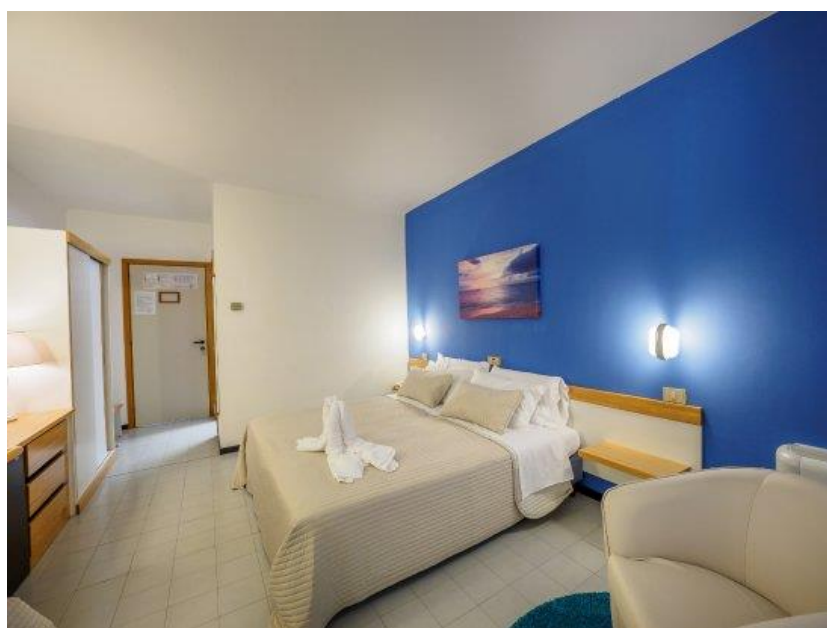

## TARIFFE

PENSIONE COMPLETA - BEVANDE INCLUSE					RIDUZIONE LETTO AGGIUNTO				
PERIODI	NOTTI	TARIFFE NETTE A PERSONA		LISTINO VILLAGE	3°LETTO 3/12ANNI	4°LETTO 3/12 ANNI	3°4° LETTO DAI 12 ANNI		
		CON NAVE	SOLO SOGGIORNO						
01/06-08/06	7	399	364	490	GRATIS	50%	30%		
08/06-15/06	7	399	364	490	GRATIS	50%	30%		
15/06-22/06	7	427	392	530	GRATIS	50%	30%		
22/06-29/06	7	455	413	560	GRATIS	50%	30%		
29/06-06/07	7	490	455	600	GRATIS	50%	30%		
06/07-13/07	7	539	504	650	GRATIS	50%	30%		
13/07-20/07	7	595	553	705	GRATIS	50%	30%		
20/07-27/07	7	616	574	735	GRATIS	50%	30%		
27/07-03/08	7	637	574	735	GRATIS	50%	30%		
03/08-10/08	7	672	516	795	GRATIS	50%	30%		
10/08-17/08	7	840	784	960	GRATIS	50%	30%		
17/08-24/08	7	840	784	1010	GRATIS	50%	30%		
24/08-31/08	7	707	651	840	GRATIS	50%	30%		
31/08-07/09	7	560	525	695	GRATIS	50%	30%		
07/09-14/09	7	483	448	605	GRATIS	50%	30%		
14/09-21/09	7	427	385	520	GRATIS	50%	30%		

PACCHETTI CON NAVE + AUTO O IN SOLO SOGGIORNO 11 NOTTI IN PENSIONE COMPLETA BEVANDE INCLUSE -									
		TARIFFE NETTE		RIDUZIONE LETTO AGGIUNTO					
PERIODI (GIO-LUN)	NOTTI	CON NAVE	SOLO SOGG.	3°LETTO 3/12 ANNI	4°LETTO 3/12 ANNI	3°4° LETTO DAI 12 ANNI			
01/6-12/6	11	627	572	GRATIS	50%	30%			
08/6-19/6	11	643	588	GRATIS	50%	30%			
15/6-26/6	11	687	628	GRATIS	50%	30%			
22/6-03/7	11	735	673	GRATIS	50%	30%			
29/6-10/7	11	798	743	GRATIS	50%	30%			
06/7-17/7	11	879	820	GRATIS	50%	30%			
13/7-24/7	11	947	881	GRATIS	50%	30%			
20/7-31/7	11	980	902	GRATIS	50%	30%			
27/7-07/8	11	1021	926	GRATIS	50%	30%			
10/8-21/8	11	1320	1232	GRATIS	50%	30%			
17/8-28/8	11	1244	1156	GRATIS	50%	30%			
24/8-04/9	11	1027	951	GRATIS	50%	30%			
31/8-11/9	11	836	781	GRATIS	50%	30%			
07/9-18/9	11	727	668	GRATIS	50%	30%			

PACCHETTI CON NAVE + AUTO O IN SOLO SOGGIORNO 11 NOTTI IN PENSIONE COMPLETA BEVANDE INCLUSE –							
		TARIFE NETTE		RIDUZIONE LETTO AGGIUNTO			
PERIODI (LUN-GIO)	NOTTI	CON NAVE	SOLO SOGG.	3° LETTO 3/12 ANNI	4° LETTO 3/12 ANNI	3° 4° LETTO DAI 12 ANNI	
12/6 - 22/6	10	598	548	GRATIS	50%	30%	
19/6 - 29/6	10	638	581	GRATIS	50%	30%	
26/6 - 06/7	10	685	632	GRATIS	50%	30%	
03/7 - 13/7	10	749	609	GRATIS	50%	30%	
10/7 - 20/7	10	826	769	GRATIS	50%	30%	
17/7 - 27/7	10	871	811	GRATIS	50%	30%	
24/7 - 03/8	10	901	820	GRATIS	50%	30%	
31/7 - 10/8	10	945	862	GRATIS	50%	30%	
07/8 - 17/8	10	1128	1048	GRATIS	50%	30%	
21/8 - 31/8	10	1067	987	GRATIS	50%	30%	
28/8 - 07/9	10	863	804	GRATIS	50%	30%	
04/9 - 14/9	10	723	673	GRATIS	50%	30%	
11/9 - 21/9	10	634	577	GRATIS	50%	30%	

**EARLY BOOKING INDIVIDUALI VALIDO FINO AL 31/03/2023:  
ULTERIORE SCONTO DEL 10% PER LE CAMERE DOPPIE (NO INFANT) IN TUTTI I PERIODI**

OCCUPAZIONE MASSIMA HOTEL E VILLAGE: MASSIMO 4 PAX (INCLUSO INFANT)  
OCCUPAZIONE MASSIMA FAMILY ROOM: MASSIMO 5 PAX (INCLUSO INFANT)

**INFANT CARD 0/3 ANNI:** OBBLIGATORIA DA PAGARE IN LOCO AL GIORNO EURO 7 E INCLUDE CULLA IN CAMERA ED UTILIZZO DELLA BIBERONERIA (ESCLUSI PRODOTTI);

**SUPPLEMENTO NOLEGGIO PASSEGGINO:** EURO 5 AL GIORNO; **SINGLE + CHD 3/12:** BAMBINO IN CAMERA CON 1 SOLO ADULTO PAGANO 1,8 QUOTE;

**SUPPLEMENTO DOPPIA USO SINGOLA:** + 30% FINO AL 16/07 E DAL 03/09; +50% DAL 16/07 AL 03/09;

**SPECIALE FAMIGLIA/SISTEMAZIONE CAMERA "VILLAGE":** 4 PERSONE SENZA LIMITI D'ETA' IN 2 CAMERE ATTIGUE PAGANO 3,5 QUOTE, 5 PERSONE SENZA LIMITI D'ETA' PAGANO 4 QUOTE;

**SUPPLEMENTO CAMERA VILLAGE CON BALCONE (PRIMO PIANO) O VERANDA (PIANO TERRA):** + 10%;

**SUPPLEMENTO CAMERA HOTEL PALACE:** + 20%

**ULTERIORE SUPPLEMENTO CAMERA VISTA MARE PANORAMICA IN HOTEL PALACE:** + 10% (OCCUPAZIONE MASSIMO TRIPLA);

**SUPPLEMENTO SOGGIORNO 2 NOTTI:** +20% E RIDUZIONE 3° LETTO 3/12 ANNI – 50% (ESCLUSO PERIODO 30/07 – 03/09);

**SUPPLEMENTO SOGGIORNI 3/4 NOTTI:** +20% (ESCLUSO PERIODO 30/07 – 03/09);

**SUPPLEMENTO SISTEMAZIONE GIARDINI DI ATHENA:** +20%

**SISTEMAZIONE FAMILY ROOM GIARDINI DI ATHENA** (OBBLIGATORIO PER LE CAMERE QUADRUPLE+INFANT E QUINTUPLE) SENZA LIMITE DI ETA':

- 3 PERSONE PAGANO 3 QUOTE INTERE (INFANT OCCUPA POSTO LETTO) + IL SUPPLEMENTO;
- 4 PERSONE PAGANO 3,2 QUOTE INTERE + IL SUPPLEMENTO;
- 5 PERSONE PAGANO 3,7 QUOTE + IL SUPPLEMENTO;

**nb: in family room l'infant si intende "posto letto" e non paga ulteriore infant card.**

**ANIMALI DI PICCOLA TAGLIA;** AMMESSI SOLO IN VILLAGGIO (ESCLUSO LUOGHI COMUNI), CON SUPPLEMENTO DA PAGARE IN LOCO DI EURO 42 A SETTIMANA PER DISINFESTAZIONE FINALE;

**NOLEGGIO TELI BAGNO:** EURO 7 A SETTIMANA, CAMBIO EURO 2, CAUZIONE EURO 20; **TESSERA CLUB:** INCLUSA

**LATE CHECK-OUT:** ENTRO LE ORE 17:00 EURO 30 A CAMERA SU RICHIESTA; **EARLY CHECK-IN:** DALLE ORE 10:00 EURO 25 A PERSONA PASTO INCLUSO SU RICHIESTA;

**TASSA DI SOGGIORNO:** EURO 2,00 A PERSONA AL GIORNO (0/12 ANNI N.C. ESCLUSI), DA REGOLARE IN LOCO.

**L'età dei bambini si intende sempre non compiuta.**

**QUOTA CON NAVE INCLUDE:** SOGGIORNO + NAVE NOTTURNA A/R, VIAGGIO IN POLTRONA A/R CON AUTO AL SEGUITO DI LUNGHEZZA MAX 5 METRI, ALTEZZA MAX 1.90/2.20 METRI SECONDO LA COMPAGNIA PRESCELTA - NO CAMPER-FURGONI-JEEP-MINIBUS), CON UN MINIMO 2 QUOTE INTERE PAGANTI, CON LE SEGUENTI COMPAGNIE MARITTIME: TIRRENIA/GNV: NAPOLI-PALERMO-NAPOLI.

**CONTRIBUTO FISSO PER TUTTE LE COMPAGNIE MARITTIME:** FORFAIT EURO 135 A CAMERA; **SUPPLEMENTO OBBLIGATORIO ALTA STAGIONE** PER PARTENZE COMPRESSE DAL **30/07/2023 SERA AL 25/08/2023 SERA:** FORFAIT EURO 150 A CAMERA.

**SUPPLEMENTO VIAGGIO IN CABINA A/R** VALIDO PER TUTTE LE COMPAGNIE E PER TUTTI I PERIODI (SUPPLEMENTO FACOLTATIVO): FORFAIT EURO 200 PER CABINA DOPPIA INTERNA; EURO 250 PER CABINA TRIPLA/QUADRUPLA INTERNA.

**DATI OBBLIGATORI NECESSARI ALLA PRENOTAZIONE:** LUOGO E DATE DI NASCITA DI TUTTI I PASSEGGERI, MODELLO AUTO E TARGA, UN N° DI CELLULARE. TUTTI I PASSEGGERI (COMPRESI I BAMBINI DI TUTTE LE ETA') DOVRANNO PRESENTARSI ALL'IMBARCO CON UN DOCUMENTO DI RICONOSCIMENTO CON FOTO VALIDO (CARTA IDENTITA', PATENTE O PASSAPORTO). N.B.: ORARI E OPERATIVI COME DA SITI UFFICIALI DELLE COMPAGNIE MARITTIME

**N.B.: ORARI E OPERATIVI COME DA SITI UFFICIALI DELLE COMPAGNIE MARITTIME.**

IL GIOVEDI' PACCHETTI VOLO PER CATANIA PIU' TRASFERIMENTI COLLETTIVI (*) IN SICILIA	01/6-22/6	29/6-24/8	31/8-14/9
PARTENZE DA ROMA	200	250	200
PARTENZE DA MILANO LINATE	230	280	230

**(\*) TRASFERIMENTI COLLETTIVI:** IN ALCUNI CASI SI POTREBBERO RENDERE NECESSARIE ATTESE IN AEROPORTO IN FUNZIONE DEGLI OPERATIVI DEI VOLI.

**QUOTE PER PERSONA ED INCLUDONO:** VOLO A/R DALLA CITTA' PRESCELTA PER PALERMO E VICEVERSA, TRASFERIMENTI COLLETTIVI\* APT / HOTEL / APT;

**LE QUOTE NON INCLUDONO:** TASSE AEROPORTUALI: FORFAIT EURO 60 A PERSONA DAI 2 ANNI IN POI (BAMBINI 0/2 ANNI NO TASSE);

**PER PARTENZE DA TORINO/VENEZIA/VERONA: QUOTAZIONI SU RICHIESTA.**

0/2 ANNI: PAGANO EURO 50 (VOLO + TFR + TASSE); BAMBINI 2/12 ANNI: RIDUZIONE EURO 40;

**POSSIBILITA' DI SOLI TRASFERIMENTI A/R DAGLI AEROPORTI DI CATANIA E COMISO**

Per info e prenotazioni: [Segreteria DLF](mailto:segreteria@dlf.it) Tel. 06/44.180.210

[Turismo : 06/44180258/249/222; 3423815623](tel:0644180258249222) [mail: turismo@dlf.it](mailto:turismo@dlf.it); [staff.turismo@dlf.it](mailto:staff.turismo@dlf.it)

N.B. Per poter partecipare alle iniziative del DLF Roma è necessaria la tessera d'iscrizione

Per le Condizioni Generali si fa riferimento alla Direzione Tecnica sopra descritta

È possibile stipulare polizza facoltativa annullamento viaggio da richiedere all'atto della prenotazione